

39. Mala leche

Intolerancia a la lactosa



Escanea para ver el proceso.



PEGAMENTO

Corta por la línea negra



En casa de los cerditos, Patty está enfadada.

¡Su papá ha vuelto a acabarse la leche!

A Patty le encanta la leche, y siempre se toma por lo menos dos vasos para desayunar.

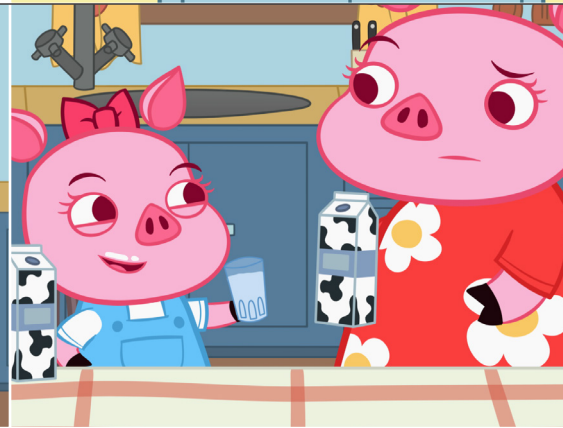

Por suerte, hay otro cartón por empezar...

Pero algo va mal.

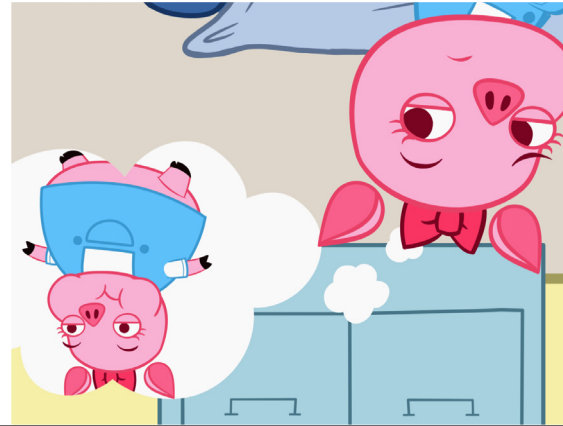

Patty tiene miedo de que si se hincha, ¡explote como un globo! Pero Croco Doc la tranquiliza, lo más probable es que se trate de algo que le ha sentado mal.

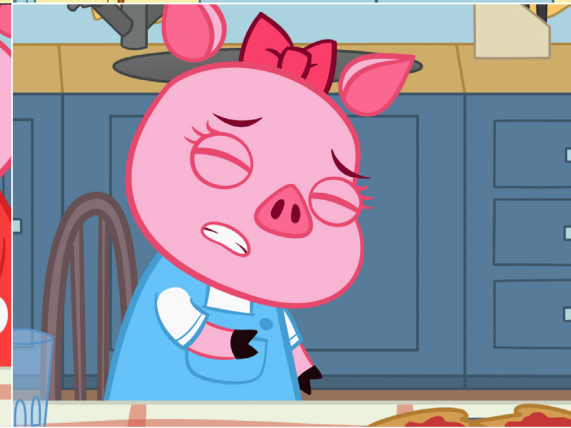

A Patty le encanta la leche, y siempre se toma por lo menos dos vasos para desayunar.

En el hospital, lo primero que hace Croco Doc es observar la barriga de la cerdita.

Esta muy hinchada, más de lo normal.

Escanea para
ver el proceso.



PEGAMENTO

CROCO DOC

crocodoc.tv



www.crocodoc.tv

Completa la colección
de Croco Cuentos
entrando en nuestra
web!

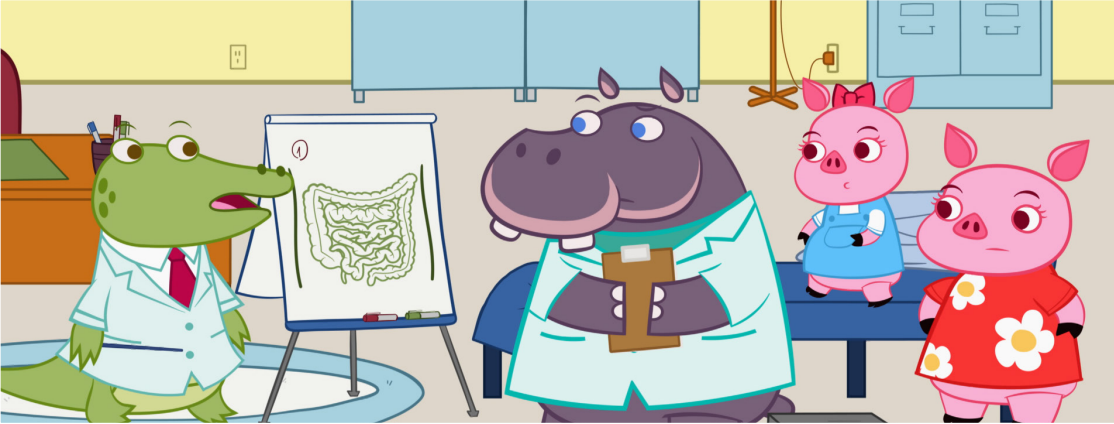

Croco Doc está bastante seguro de que Patty es intolerante a un azúcar que se llama lactosa.

Esto puede provocar dolor de barriga, hinchazón, diarrea, gases y vómitos.

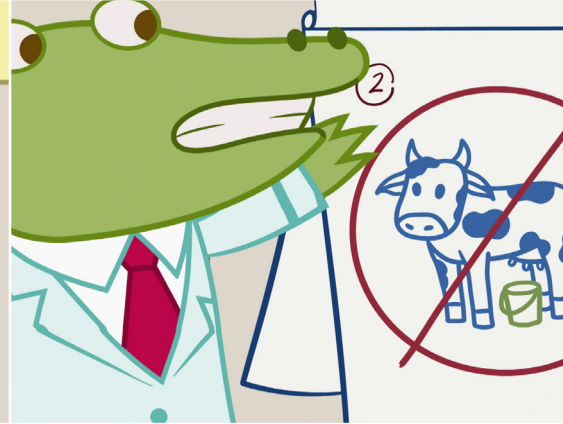

La lactosa se encuentra en la leche.

Si Patty quiere volver a encontrarse bien, ¡deberá dejar de tomarla!

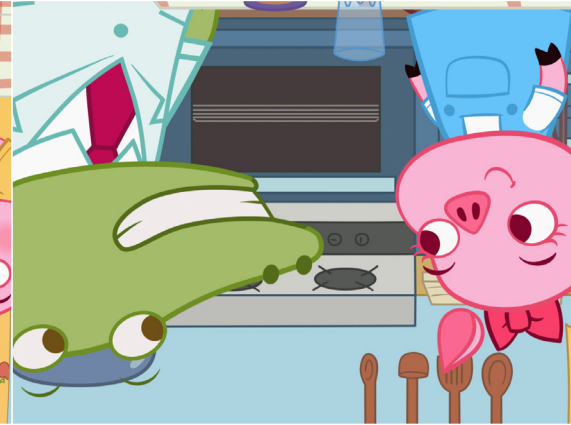

Tampoco podrá tomar ningún alimento que se haga con leche: mantequilla, chocolate, queso, helado...

13

Lo mejor de todo es que ahora Patty tiene unos cartones de leche para ella sola! Ya no tiene que compartir!

Aunque, a veces, su padre parece olvidarse...

12

Patty está tristísima, pero Croco Doc la tranquiliza: hoy en día, se hacen muchos alimentos especiales sin lactosa. Incluso existe la leche sin lactosa!